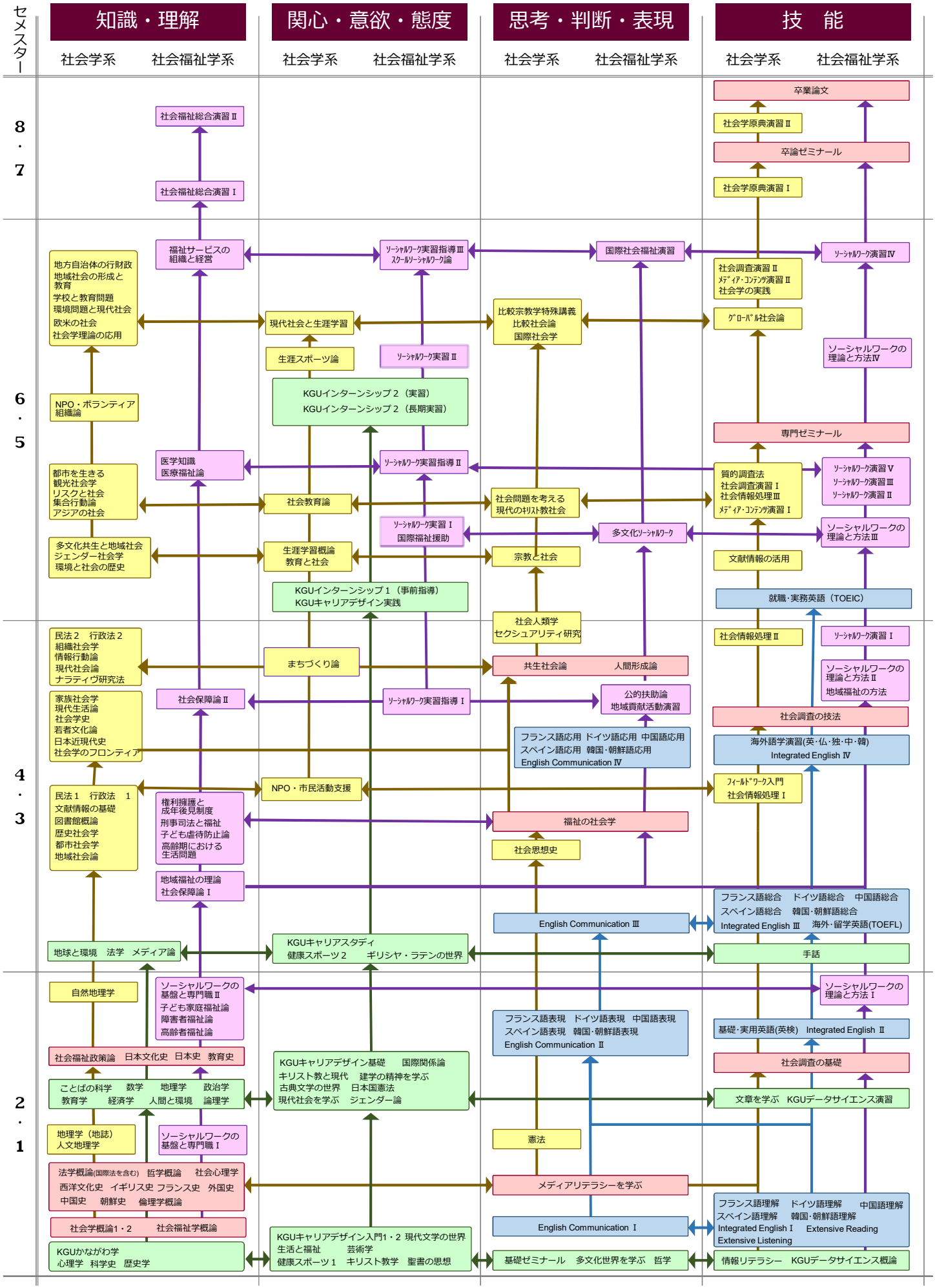

社会学部現代社会学科

※KGUキャリアデザイン実践は2025年度開講予定